

2021

ADMISSIONS GUIDE FOR INTERNATIONAL STUDENTS

2021학년도
신입생 외국인 모집요강

CONTENTS

About Seoul Institute of the Arts

Leading the Next Korean Wave	6
Four Goals	7
Process from the AFA through the BFA Programs	8

Degree Programs

Associate in Fine Arts Program (AFA)	9
School of Performance	
School of Film and Media Arts	
School of Music	
School of Creative Writing	
School of Design	
School of Communication	
Bachelor of Fine Arts Program (BFA)	11
School of Performing Arts	
School of Media Arts	

2021 Admissions Guide for International Students

1 Eligibility	
2 Required Documents	
3 Application Process	
4 Auditioning	
5 Application Submission (Online Application)	
6 Application Fee & Tuition Fee	
7 Scholarship for International Students	
8 Dormitory	
9 Contact Information	

Application Form for International Students

서울예술대학교 소개

교육목표	16
발전 4대 지표	17
전문학사과정과 학사과정의 연계 및 차별화 전략	18

2021 외국인 특별전형 모집요강

1 지원자격	
2 제출서류	
3 전형 일정	
4 실기고사	
5 원서접수(온라인) 방법	
6 전형료 및 등록금 안내	
7 외국인 유학생 장학금	
8 기숙사	
9 연락처	

외국인 특별전형 입학지원서

23

Leading the Next Korean Wave



In 1962, playwright and theater director, Chi-Jin Yoo built the first private theater dedicated to the performing arts and began the country's first drama school. The Institute is committed to preserving the artistic identity of Korea by nurturing talented young artists with the age-old traditions and exploring new ways of expression. SeoulArts has been leading the Korean Wave for over five decades and creating the next Korean Wave.

Since its inception, 58 years ago, the Seoul Institute of the Arts (SeoulArts) has been the leading comprehensive art school in Korea. Now, SeoulArts strives to take itself beyond Korea and bring the world to Korea.

1 Preparing Emerging Artists for the World's Stage

Cutting-edge technologies are bringing the world closer together. The artists trained at SeoulArts will gain the skills, knowledge and experience to be active artists globally.

2 Collaboration and Integration

In the spectrum of the arts, borders that divide are being erased. SeoulArts curriculum is designed to encourage interdisciplinary explorations. The result will be young artists understanding and practicing collaboration and integration in their art-making.

3 Strengthening Industry-Academic Cooperation for the Integration of Schools, Industries, and Society

SeoulArts produces artistic projects not only within the school but also with the related industries outside of the school. We will continue to establish ties to support our incubating system that brings the faculty together with industry professionals to support our students' research and entrepreneurial activities in various fields of art.

4 Integrating Art with Science

In today's digital age, technologies are enhancing and enriching the breadth of artistic expression. SeoulArts' educational system is designed to introduce and educate the students to the latest developments in science and technology and encourage new forms of artistic creativity.

Process from the Associate in Fine Arts through the Bachelor of Fine Arts Programs

Seoul Institute of the Arts offers both Associate in Fine Arts Program (AFA) and Bachelor of Fine Arts Program (BFA). The students, who have entered the AFA program, receive training in the artistic field of their choice as well as liberal arts education. The AFA Program (3 years) offers vocational education for the fundamental knowledge and skills in the arts. The BFA degree program offers professional education to develop the expert knowledge and skills through a one year program of intensive training and interdisciplinary production.

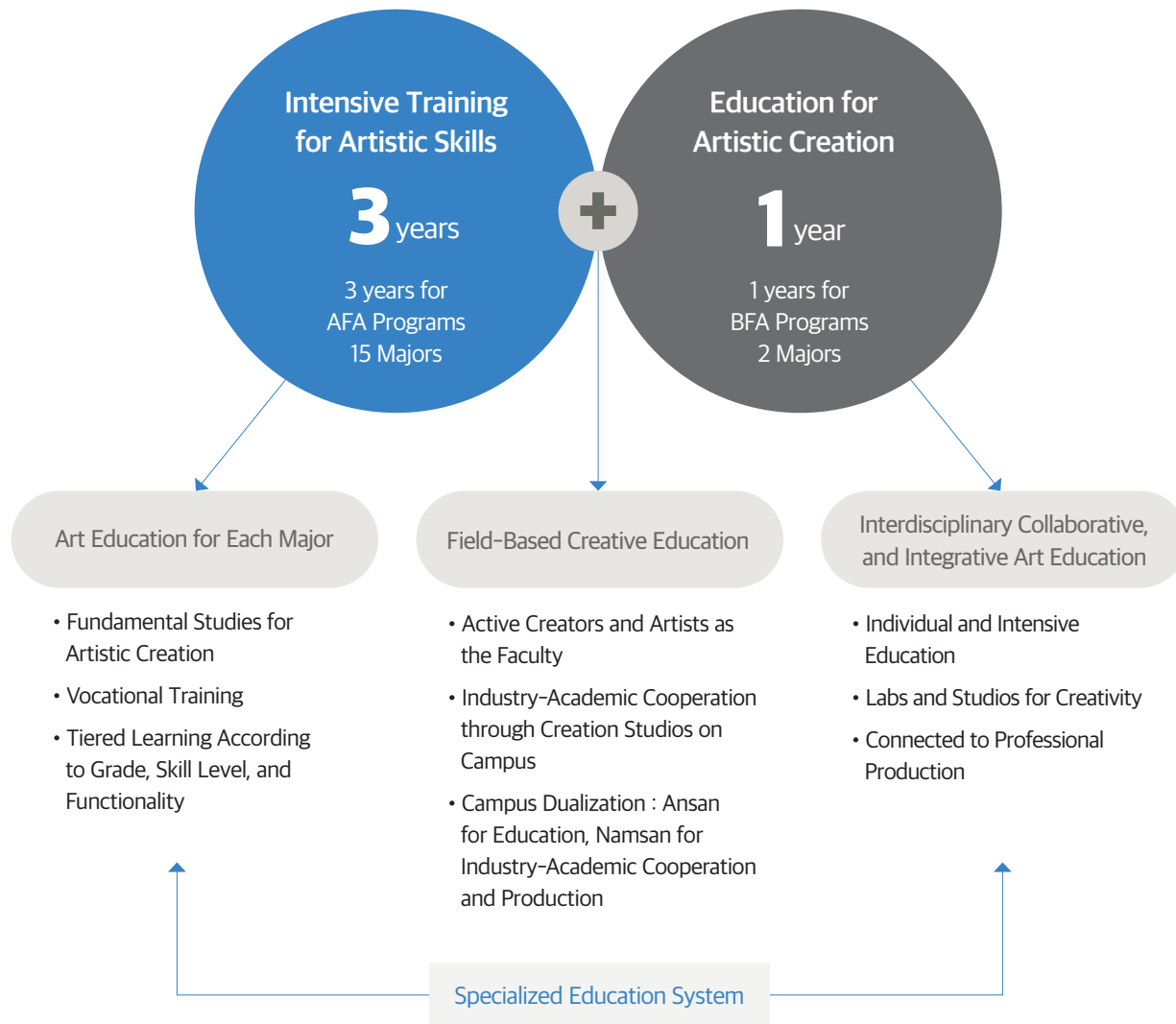

Degree Programs



Associate in Fine Arts Program (AFA)

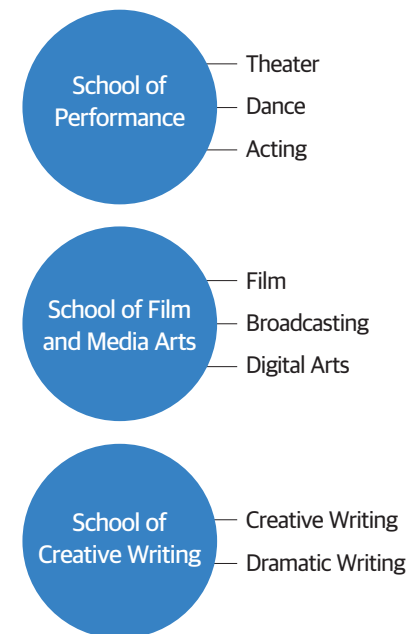

Bachelor of Fine Arts Program (BFA)

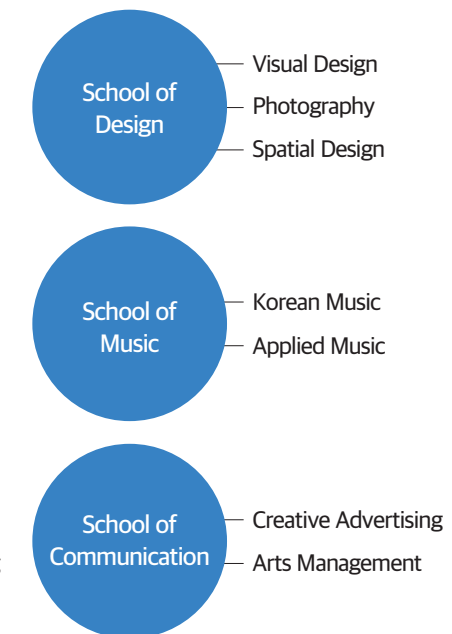

Associate in Fine Arts Program (AFA)

School of Performance

THEATER	The Theater Program educates stagecraft with concentrations in directing, stage management, stage design, lighting design, sound design, and costume design. Students are involved in productions throughout the three years.
DANCE	The Dance Program offers concentrations in Korean Traditional Dance, Modern Dance, and Applied Dance to nurture professional dancers and choreographers in a variety of fields.
ACTING	The Acting Program prepares actors with unique approaches that combine traditional with contemporary methods. Graduates have gone on to successful careers in theater, film, television, radio, musicals, and so on.

School of Film and Media Arts

FILM	The Film Program offers theory classes and practical production-based training. The students will be educated in the major areas of filmmaking that includes directing, cinematography, sound design, editing, etc.
BROADCASTING	The Broadcasting Program trains the students in studio-based production classes and basic theory classes. Graduates go on to become professional directors, producers, cameramen, editors, and sound designers.
DIGITAL ARTS	The Digital Arts Program prepares artists for the rapidly developing areas of media arts. The curriculum concentrations are Creative Technology and Interactive Arts. Creative Technology majors learn programming, robotic kinetic arts, and etc. Interactive Arts students learn gaming, animation, mixed reality, etc.

School of Music

KOREAN MUSIC	The Korean Music Program offers majors in Instrumental Music, Vocal Music, Percussion, and Composition for artists who learn to preserve the traditional Korean music but also adapt the music for contemporary audiences.
APPLIED MUSIC	The Applied Music Program offers four majors - Composition, Instrumental Music, Vocal Music, and Electronic Music/Sound Design/DJ. Students are encouraged to gain knowledge and skills of Korean traditional and contemporary music.

School of Creative Writing

CREATIVE WRITING	The Creative Writing Program nurtures artists to gain a command of the Korean language so that they may express themselves through poetry, novels, short stories, etc. Many leading writers of Korea are alumni.
DRAMATIC WRITING	The Dramatic Writing Program offers practical training for those artists interested in pursuing writing careers for stage, film, television, and new media. Many of the student created dramatic work are developed in this program.

School of Design

VISUAL DESIGN	The Visual Design Program offers traditional design classes and studio courses with real world applications.
PHOTOGRAPHY	The Photography Program develops the artistic senses and agility to capture moments as photographers to explore the limitless possibilities of photographic art and the functionality of commercial photography and photographic journalism.
SPATIAL DESIGN	The Spatial Design Program develops the fundamental knowledge and skills for artists pursuing careers to improve the quality of design in places where we live, work, and play.

School of Communication

CREATIVE ADVERTISING	The Creative Advertising Program prepares students to be creative professionals in the industry by exposing them to the various aspects of advertising and marketing.
ARTS MANAGEMENT	The Arts Management Program teaches the skills and knowledge necessary for students pursuing careers as administrators, producers, managers in the performing and media arts.

Bachelor of Fine Arts Program (BFA)

School of Performing Arts and School of Media Arts

PERFORMING ARTS	The School of Performing Arts and Media Arts Program advances students from the vocational level to the professional artist level. During the one year program students are encouraged to produce interdisciplinary work by collaborating with fellow artists throughout the Institute. The curriculum is practicum-based with theory and independent study opportunities.
MEDIA ARTS	

2021

Admissions Guide for International Students

1 Eligibility

Applicants must either hold or be expected to hold a high school diploma (or equivalents). Those who meet either one of the conditions in the box below must hold a high proficiency in Korean – TOPIK level 3 or a higher grade.

Category	Details
Non-Korean students with non-Korean parents	<ul style="list-style-type: none"> The student must be a non-Korean with non-Korean parents. If the student or any one of the student's parents has dual citizenship with Korea, the student is NOT eligible for the International Students track. Exception: A Taiwanese applicant with one parent of Taiwanese citizenship. Exception: An applicant adopted by non-Korean parents, and who obtained a non-Korean citizenship prior to entering primary school.
Students who have received their entire education outside of Korea	<ul style="list-style-type: none"> Must have completed the entire primary and secondary education outside of Korea (12 years in total).

2 Required Documents

Non-Korean students with non-Korean parents	Students who have received their entire education outside of Korea
1 Application form	1 Application form
2 High school transcript and diploma *Apostille/Consulate Authentication is needed	2 High school transcript and diploma *Apostille/Consulate Authentication is needed
3 Certificate of entry/departure record (student)	3 Certificate of entry/departure record (student)
4 Copies of passport (student's and parents')	4 Copies of passport (student)
5 Official documents that verify the family relationship between the applicant and both parents	5 Korean identification registration document or cancelled resident registration document
6 TOPIK certificate (Level 3 or higher)	6 TOPIK certificate (Level 3 or higher)

※ Note

- To receive the English language application and other information in English, send an E-mail to admissions@seoularts.ac.kr
- All documents(in a language other than Korean and English) must be translated into Korean and notarized.
- All documents should be original, submitted by post or in person.
- Any academic transfer record also should be included.
- Foreign school transcript and diploma should be submitted after getting an 'Apostille confirmation' from the relevant government or a 'Consul confirmation' from the consulate located in the relevant country.
- Submission of false documents may result in serious penalties including cancellation of acceptance and admission.

3 Application Process

Classification	Early Admissions	Regular Admissions
Documents Review	Sep 24 ~ Oct 5, 2020	Jan 8 ~ Jan 15, 2021
Application Submission	Oct 6 ~ Oct 13, 2020	Jan 7 ~ Jan 18, 2021
Auditioning	Oct 24 ~ Nov 8, 2020 (1~2 days)	Jan 23 ~ Feb 3, 2021 (1~2 days)
Notification of Admission	Nov 13, 2020	Feb 5, 2021
Registration & Tuition Payment	Dec 28 ~ Dec 30, 2020	Feb 8 ~ Feb 10, 2021
Class Begins	March 8, 2021	March 8, 2021

4 Auditioning

For details on auditioning and other admission tests, please refer to the Admissions Guide in Korean on our website (www.seoularts.ac.kr).

※ Note

Auditions for admission are available in Ansan (Korea), New York, and Los Angeles (US). New York and Los Angeles auditions can be arranged via telepresence at each CultureHub studio in the city. The applicants will be notified individually after their admission paper is reviewed.

5 Application Submission (Online Application)

Apply for the Seoul Institute of the Arts through www.jinhakapply.com or www.uwayapply.com after passing the document review process.

6 Application Fee & Tuition Fee

- Application Fee** : KRW 45,000 ~ 85,000 (non-refundable)
* Fee for documents review (KRW 50,000) should be paid separately.
- Admission Fee** : KRW 458,000
- Tuition Fee**

Category	Program	*Tuition (for a year)
Associate in Fine Arts Program (AFA)	Theatre, Dance, Acting, Arts Management	KRW 7,984,000
	Film, Broadcasting, Digital Arts, Photography	KRW 8,456,000
	Korean Music, Applied Music	KRW 8,928,000
	Visual Design, Spatial Design, Creative Advertising	KRW 7,828,000
Bachelor of Fine Arts Program (BFA)	Creative Writing, Dramatic Writing	KRW 7,200,000
	School of Performing Arts, School of Media Arts	KRW 8,116,000

※ The quoted tuition fees are from the academic year 2020, and are subject to change.

7 Scholarship for International Students

Selection Criteria			Scholarship per Students
Incoming Freshmen	International Students Scholarship	Awarded to the top three incoming students based on their admission scores (only when more than 30 students accepted)	<ul style="list-style-type: none"> • 1st place : 100% of Tuition • 2nd place : 75% of Tuition • 3rd place : 50% of Tuition
Enrolled Students	International Students Scholarship	GPA 3.0 or higher (Eligible for each semester)	50% of Tuition
	Foreign Language Scholarship	TOPIK level 4 or higher	KRW 1,000,000

8 Dormitory

- a. Accommodates 498 students
- b. Two persons bedroom, fully finished with a private bathroom
- c. Dormitory Fee (per semester) : KRW 1,650,000 won (The amount is from the academic year 2020)
- d. International students receive the first priority for dormitory space

[Room Layouts]

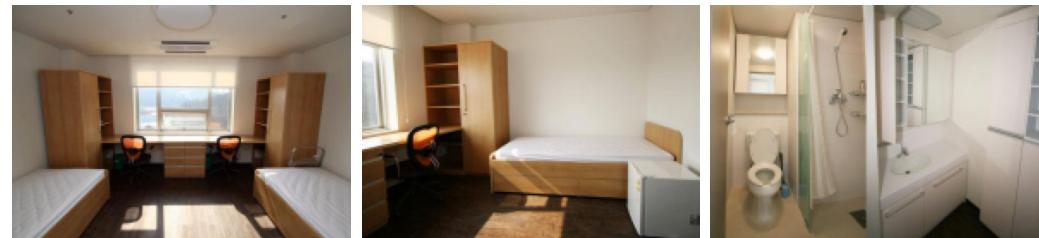

9 Contact Information

KOREA	Address	Admission Office, Seoul Institute of the Arts, 171 Yesuldaehak-ro (Gojan-dong), Danwon-gu, Ansan, Gyeonggi-do 15263, Korea
	Email	admissions@seoularts.ac.kr
	Phone	+82.31.412.7132~3 (Korean), +82.31.412.7427 (English)
U.S.A. (NY)	Phone	+1.917.463.3917
	Email	billy@culturehub.org
U.S.A. (LA)	Phone	+1.323.781.6484
	Email	iris@culturehub.org

※ Please refer to the our website(<http://www.seoularts.ac.kr>) '2021 Admission Guide' for detailed information on a respective majoring subject.

외국인 특별전형 입학지원서 Application Form for International Students

성명 (Full Name)	한글 (Korean)					사진(Photo) (3×4cm)
	영문 (English)					
생년월일 (Date of Birth)	Month / Day / Year		국적 (Nationality)			
성별 (Gender)	<input type="checkbox"/> 남(Male) <input type="checkbox"/> 여(Female)		여권번호 (Passport No.)			
주소 (Address)						
연락처 (Contact No.)	Tel.		외국인 등록번호 (Foreign Registration No.)			
	Mobile.					
E-mail	TOPIK Level			급		
보호자 (Guardian)	성명 (Name)		관계 (Relation)		국적 (Nationality)	
	성명 (Name)		관계 (Relation)		국적 (Nationality)	
지원정보(Application Information)						
지원 전공 (Desired Field)						
학력사항(Educational History)						
소재국가 (Country)	교육과정 (Education Level)	학교명 (Name of School)	재학기간 (Dates Attended)			
			MM.DD.YY ~ MM.DD.YY			
			. . . ~ . . .			
			. . . ~ . . .			
위의 입학원서 및 제출 서류의 모든 내용은 사실이며, 추후 본 서류에서 허위 또는 잘못 기재된 사실이 있을 경우에는 귀교의 결정에 따른 것을 서약합니다. By signing here, I affirm that the information I have provided on this application, including personal statements and any other information, is complete and accurate and is my own work. I understand that submission of incomplete or inaccurate information is a sufficient cause for revocation of admission or enrollment.						
지원 날짜(Date) : 지원자 성명(Applicant Name) : _____ (서명/Signature)						
서울예술대학교 총장 귀하 To the Seoul Institute of Arts President						

※ 서류심사비 한화 50,000원을 지불하여야 합니다.

You have to pay KRW 50,000 for document reviewing.

※ 합격 후 미화 \$13,000 이상의 예금 잔고 증명서를 제출하여야 합니다.

You are required to submit certificate of deposit balace at least US \$13,000 after getting accepted to the school.

Seoul Institute of the Arts _



1962년 극작가이자 연출가인 동량 유치진 선생이 우리나라 최초의 연극 전용 극장 드라마 센터와 그 부설 연극 아카데미를 설립함으로써 시작된 서울예술대학교는 오랜 전통을 이어받아 새로운 예술 형식을 탐구하고 재능있는 젊은 예술가 양성함으로써, 대한민국의 예술의 정체성을 지켜가고자 노력하고 있습니다.

서울예술대학교는 지난 58년 동안 한국의 종합예술 교육을 선도하여 왔으며, 현재는 한국을 넘어 세계로 향하고자 매진하고 있습니다.

1 우리 예술과 세계가 만날 수 있는 세계적인 창작 환경 구축

오늘날 세계는 지구촌이라 불릴 만큼 실시간으로 영향을 주고받는 아주 작은 공간이 되었습니다. 서울예술대학교는 보편적 진리와 친환경적 예술창조를 지향함과 동시에 우리가 만드는 예술이 곧 세계적인 예술로 이어질 수 있도록 글로벌 창작 환경을 만드는 데 최선을 다할 것입니다.

2 연계 · 순환 · 통합 추진

21세기는 다양한 분야가 서로 맞물려 진화를 거듭하고 있습니다. 모든 예술이 특정 장르를 넘어 그 영토를 무한히 확장하는 시대에 살고 있습니다. 이러한 변화를 주도하기 위해 전공은 넓히고 계열을 심화하는 연계 · 순환 · 통합의 교육을 실시하고자 합니다.

3 산학협력을 강화하여 대학 · 산업 · 사회가 하나가 되는 통합의 실사구시 지향

오늘날 예술창작은 대학 안에서 뿐만 아니라, 산업 현장과 긴밀한 유대 아래 이루어지고 있습니다. 우리대학은 우수한 교내 교수진과 산업현장의 전문가가 협업함으로써 재학생들의 연구활동과 예술창업을 지원하는 인큐베이팅 시스템을 구축하고 있습니다.

4 예술과 과학기술을 접목한 예술 창작 구시 지향

디지털시대를 맞아 다양한 첨단기술이 예술에 도입됨으로써 이전에는 상상할 수 없었던 창작활동이 이루어지고 있습니다. 우리대학은 이 흐름을 주도하기 위해 과학기술을 접목한 예술교육을 실시하고 있습니다.

전문학사과정과 학사과정의 연계 및 차별화 전략

서울예술대학교는 '전문학사 과정'과 '학사 과정'이라는 이원 학위 프로그램을 완비하고 있으며 서울예술대학교만의 특성화된 예술창작교육을 추구하고 있습니다. 전문학사 과정은 3년간 예술 기본소양과 전공별 지식 및 기술의 완성을 목표로 예술직업교육 (Vocational Education)을 실시하며, 학사 과정은 1년간의 전공 심화와 장르 간의 연계·순환·통합 교육을 통해 창작예술인을 육성하는 과정(Professional Education)입니다.



전문학사(AFA) 과정

- 공연학부**
 - 연극
 - 무용
 - 연기
- 영상학부**
 - 영화
 - 방송영상
 - 디지털아트
- 문예학부**
 - 문예창작
 - 극작

학사(BFA) 과정

- 디자인학부**
 - 시각디자인
 - 사진
 - 공간디자인
- 음악학부**
 - 한국음악
 - 실용음악
- 커뮤니케이션 학부**
 - 광고창작
 - 예술경영

- 공연창작학부**
- 미디어창작학부**

1 지원자격

고등학교 졸업(예정)자 또는 이와 동등 이상의 학력이 있다고 인정된 자 중 다음과 같은 자격 요건을 갖춘 자 (TOPIK 3급 혹은 이상 등급 보유자)

구분	자격 요건
부모가 모두 외국인인 외국인 학생	<ul style="list-style-type: none"> 부모 모두 외국인인 외국 학생으로서 외국에서 고교과정 1년 이상을 포함하여 중·고등학교 과정을 3년 이상 재학한 자 대만 국적의 경우 부모 중 일방이 한국인이고 다른 일방이 대만인인 대만 학생의 경우 부모 모두 외국인인 부모에게 입양되어 외국 국적을 취득한 자 중 초등학교 취학 전 외국 국적을 취득한 경우
외국에서 초·중등교육에 상응하는 교육과정을 전부 이수한 학생	<ul style="list-style-type: none"> 외국 소재 학교에서 초·중등교육에 상응하는 전 교육과정을 이수한 자

※ 외국인의 범위 : 대한민국 국적을 가지지 아니한 자 (한국 국적을 가진 이중 국적자는 외국인 자격을 인정하지 아니함)

2 제출서류

부·모 모두 외국인인 외국인 학생	외국에서 초·중·고 모든 교육과정 이수자
1 외국인 특별전형 서류심사 지원서	1 외국인 특별전형 서류심사 지원서
2 고등학교 졸업 및 성적증명서 * 아포스티유 인증 또는 영사확인 필요	2 초·중·고등학교 졸업 및 성적증명서 * 아포스티유 인증 또는 영사확인 필요
3 출입국사실증명서(학생)	3 출입국사실증명서(학생)
4 여권 사본(학생/부/모)	4 여권 사본(학생)
5 지원자와 부모의 관계입증서류(예 : 출생증명서 등)	5 전가족 주민등록 등본 혹은 교포는 주민등록말소자 등본
6 한국어능력시험 3급 이상 증명서	6 한국어능력시험 3급 이상 증명서(외국 국적자의 경우)

※ 주의사항

- 이메일 admissions@seoularts.ac.kr로 입학지원서(서식) 요청 및 기타 입학 정보를 문의할 수 있습니다.
- 한국어, 영어 외의 다른 언어로 작성된 모든 서류는 한국어로 번역하여 공증을 받은 후 제출해야 합니다.
- 모든 제출서류는 원본제출을 원칙으로 합니다. 단, 발급기관에서 원본대조필한 서류는 원본으로 인정합니다.
- 전학한 경우 이전학교 관련서류도 반드시 제출해야 합니다.
- 아포스티유 협약에 따라 '아포스티유' 가입국 해당 지원자의 "아포스티유 확인이 된 협약가입국의 문서"는 재외공관 영사 확인과 동일한 효력이 있습니다.
- 제출서류 허위 등 부정한 방법으로 합격 또는 입학한 사실이 확인될 경우에는 입학한 후라도 합격 또는 입학을 모두 취소할 수 있습니다.

3 전형일정

구분	수시	정시
서류심사 기간	2020. 9. 24.(목) ~ 10. 5.(월)	2021. 1. 8.(금) ~ 1. 15.(금)
원서접수 기간	2020. 10. 6.(화) ~ 10. 13.(화)	2021. 1. 7.(목) ~ 1. 18.(월)
실기고사 실시 기간	2020. 10. 24.(토) ~ 11. 8.(일)	2021. 1. 23.(토) ~ 2. 3.(수)
합격자 발표	2020. 11. 13.(금)	2021. 2. 5.(금)
등록금 납부 기간	2020. 12. 28.(월) ~ 12. 30.(수)	2021. 2. 8.(월) ~ 2. 10.(수)
개강일	2021. 3. 8.(월)	2021. 3. 8.(월)

4 실기고사

실기전형 및 시험에 대한 자세한 사항은 우리대학 홈페이지의(<http://www.seoularts.ac.kr>) 모집요강을 참고해 주시기 바랍니다.

※ 주의사항

실기전형은 대한민국 안산, 미국 LA와 뉴욕에서 참여 가능합니다. 미국 LA와 뉴욕 지원자의 경우 '서울예술대학에서 운영하는 CultureHub 스튜디오' 에서 텔레프레젠템 화상 시스템 통한 실기전형을 진행할 수 있습니다. 자세한 사항은 서류심사 이후 지원자에게 안내합니다.

5 원서접수 방법 (온라인)

서류심사 통과 이후에 www.jinhakapply.com (진학사어플라이) 또는 www.uwayapply.com (유웨이어플라이) 에 접속하여 온라인 원서접수를 할 수 있습니다.

6 전형료 및 등록금 안내

- 가. 전형료 : 45,000원 ~ 85,000원 (환불 불가, 서류심사비 50,000원 별도)
- 나. 입학금 : 458,000원
- 다. 등록금

구분	전공	등록금
전문학사	연극, 무용, 연기, 예술경영	7,984,000원
	영화, 방송영상, 디지털아트, 사진	8,456,000원
	한국음악, 실용음악	8,928,000원
	시각디자인, 공간디자인, 광고창작	7,828,000원
	문예창작, 극작	7,200,000원
학사	공연창작학부, 미디어창작학부	8,116,000원

※ 상기 금액은 2020학년도 연간 등록금 기준이며, 2021학년도 등록금 최종 결정에 따라 변경 될 수 있습니다.

7
외국인 유학생 장학금

구분			장학금 비율
신입생	외국인 유학생 입학장학금	입학성적상위 3등 이내인 자 (단, 모집정원의 30명 이상 충족 시)	<ul style="list-style-type: none"> • 1등 : 등록금의 100% • 2등 : 등록금의 75% • 3등 : 등록금의 50%
재학생	외국인 유학생 장학금	직전학기 학업성적이 평점평균 3.0 이상(또는 백분위 성적평균 80점 이상)인 자	등록금의 50%
	외국어 우수 장학금	TOPIK 4급 이상인 자	1,000,000원

8
기숙사

- 가. 498명 학생 수용 가능
- 나. 가구 완비된 2인실
- 다. 기숙사비(학기당) : 1,650,000원 (2020학년도 기준)
- 라. 외국인 유학생을 최우선순위로 기숙사 배정

[객실 시설]

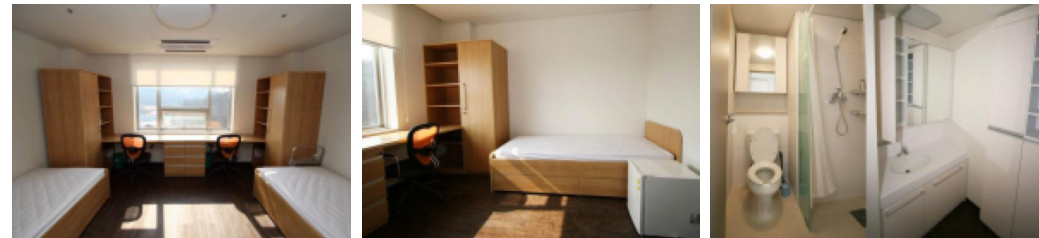

9
연락처

대한민국	주소	경기도 안산시 단원구 예술대로 171 입학학생처 입시본부(우편번호 15263)
	이메일	admissions@seoularts.ac.kr
	전화번호	031) 412-7132~3(한국어 상담), 031) 412-7427(영어 상담)
U.S.A. (NY)	전화번호	+1.917.463.3917
	이메일	billy@culturehub.org
U.S.A. (LA)	전화번호	+1.323.781.6484
	이메일	iris@culturehub.org

※ 전공별 세부 안내사항은 우리대학 홈페이지(<http://www.seoularts.ac.kr>) '2021학년도 신입생 모집요강'을 참고해 주시기 바랍니다.

외국인 특별전형 입학지원서
Application Form for International Students

성명 (Full Name)	한글 (Korean)					사진(Photo) (3×4cm)
	영문 (English)					
생년월일 (Date of Birth)	Month / Day / Year		국적 (Nationality)			
성별 (Gender)	<input type="checkbox"/> 남(Male) <input type="checkbox"/> 여(Female)		여권번호 (Passport No.)			
주소 (Address)						
연락처 (Contact No.)	Tel.		외국인 등록번호 (Foreign Registration No.)			
	Mobile.					
E-mail	TOPIK Level			급		
보호자 (Guardian)	성명 (Name)	관계 (Relation)	국적 (Nationality)			
	성명 (Name)	관계 (Relation)	국적 (Nationality)			
지원정보(Application Information)						
지원 전공 (Desired Field)						
학력사항(Educational History)						
소재국가 (Country)	교육과정 (Education Level)	학교명 (Name of School)	재학기간 (Dates Attended)			
			MM.DD.YY ~ MM.DD.YY			
			. . . ~ . . .			
			. . . ~ . . .			
위의 입학원서 및 제출 서류의 모든 내용은 사실이며, 추후 본 서류에서 허위 또는 잘못 기재된 사실이 있을 경우에는 귀교의 결정에 따른 것을 서약합니다. By signing here, I affirm that the information I have provided on this application, including personal statements and any other information, is complete and accurate and is my own work. I understand that submission of incomplete or inaccurate information is a sufficient cause for revocation of admission or enrollment.						
지원 날짜(Date) : 지원자 성명(Applicant Name) : _____ (서명/Signature)						
서울예술대학교 총장 귀하 To the Seoul Institute of Arts President						

※ 서류심사비 한화 50,000원을 지불하여야 합니다.

You have to pay KRW 50,000 for document reviewing.

※ 합격 후 미화 \$13,000 이상의 예금 잔고 증명서를 제출하여야 합니다.

You are required to submit certificate of deposit balace at least US \$13,000 after getting accepted to the school.

서울예술대학교 캠퍼스 맵

Campus map

